

SVh

SOCIEDAD VENEZOLANA DE HEMATOLOGÍA



2° Curso de Morfología Hematológica

Viernes, 07 de Abril de 2017

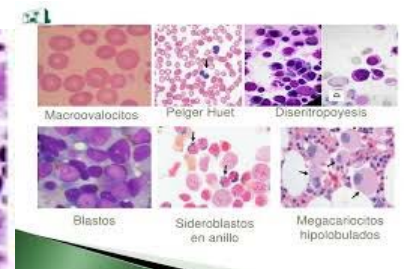
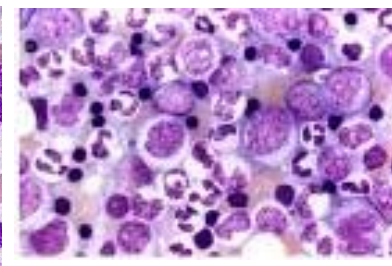
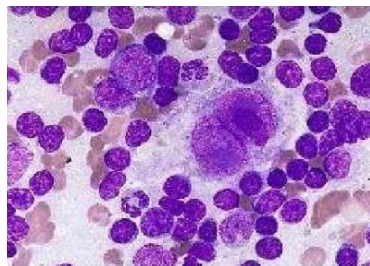
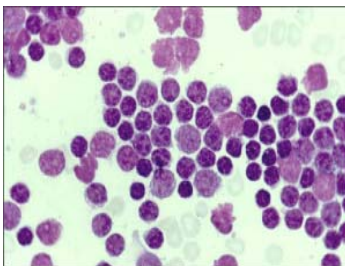
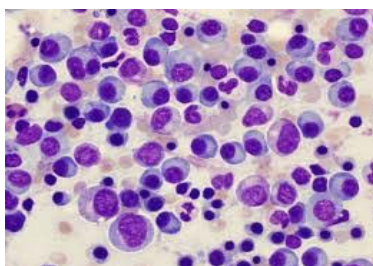

AUDITORIO COMPLEJO HEMATO-ONCOLOGICO. IVSS. Prolongación Av. Río de Janeiro. Urb. El Llanito. (Edif. anexo al Hospital Dr. Domingo Luciani)

Inscripciones: 10.000 Bs. Miembros Solventes - 15.000 Bs. Miembros no Solventes – Bs. 5.000 Estudiantes

Contacto: Sociedad Venezolana de Hematología: 0212- 286.41.18, svhematologia@gmail.com,



2° Curso de Morfología Hematológica

Coordinador General: Dr. Carlos Mendoza



| | | |
|---------------|--|--|
| 8:00 | RECEPCIÓN DE PARTICIPANTES | |
| 8:15 | BIENVENIDA | Dr. JUAN CARLOS SERRANO – SVH |
| COORDINACIÓN: | | Dra. MERCEDES PRIETO |
| 8:25 | HALLAZGOS MORFOLÓGICOS MÁS FRECUENTES EN PEDIATRÍA (PATOLOGÍA BENIGNA) | Dra. MARISOL ZAVAHRA – HOSPITAL DE NIÑOS JMR |
| 8:45 | MIELOMA MÚLTIPLE Y OTRAS DISCRASIAS DE CÉLULAS PLASMÁTICAS | Dra. OSIRIS DA COSTA – BMS |
| 9:05 | PREGUNTAS | |
| 9:15 | NEOPLASIAS LINFOPROLIFERATIVAS CRÓNICAS | Dra. MARÍA ALEJANDRA TORRES – UNIDAD ONCOLÓGICA 360° |
| 9:35 | LO ESENCIAL EN EL DIAGNÓSTICO HISTOLÓGICO DE LOS LINFOMAS NO HODGKIN | Dra. MARIE LAURE GARCÍA – UCV |
| 9:45 | PREGUNTAS | |
| 9:55 | REFRIGERIO | |
| COORDINACIÓN: | | Dr. CARLOS MENDOZA |
| 10:25 | CLAVES PARA EL DIAGNÓSTICO MORFOLÓGICO DE LINFOMA DE HODGKIN | Dra. LETICIA HAMANA – UCV |
| 10:45 | CASO CLÍNICO | Dra. DAMELIS CHIQUIN – UNIDAD DE LINFOMAS |
| 11:00 | LMC Y OTRAS NEOPLASIAS MIELOPROLIFERATIVAS CRÓNICAS | Dr. JOSÉ LUIS LÓPEZ – BMS |
| 11:20 | CASO CLÍNICO | Dra. MILDRED BORREGO – BMS |
| 11:35 | PREGUNTAS | |
| 11:45 | REFRIGERIO | |
| COORDINACIÓN: | | Dra. RAÍZA GARCÍA GUEVARA |
| 12:15 | MORFOLOGÍA HEMATOLÓGICA EN COAGULOPATÍAS ADQUIRIDAS | Dra. MERCEDES MIJARES – BMS |
| 12:35 | ALTERACIONES FRECUENTES EN EL ADULTO MAYOR INCLUIDOS SMD | Dr. JOAQUÍN INATY – CLÍNICA BRICEÑO ROSSI |
| 12:55 | CASO CLÍNICO | Dra. DALIA VELÁSQUEZ– HUC Dra. IVY SIERRA– HUC |
| 13:10 | CASO CLÍNICO | Dra. MARÍA EUGENIA RIVERO – HOSPITAL DE NIÑOS JMR |
| 13:25 | PREGUNTAS | |
| 13:35 | CLAUSURA | Dr. CARLOS MENDOZA |