

**SVh**

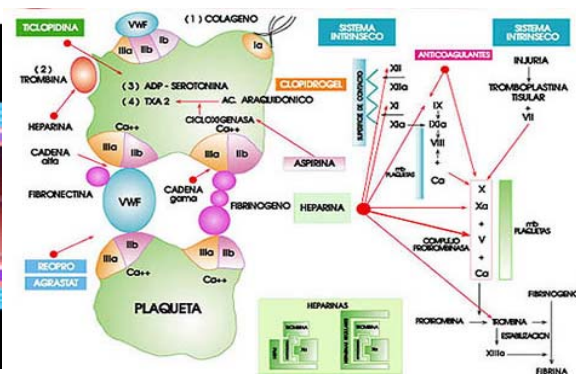

# Jornada de Hemostasia y Trombosis para Bioanalistas

Viernes, 17 de Noviembre de 2017

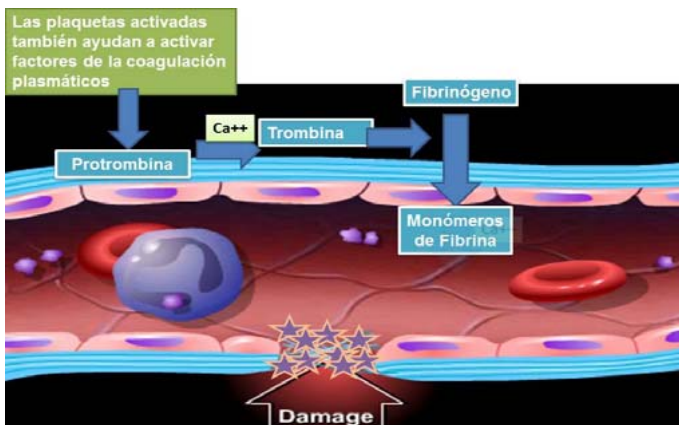

**Laboratorio ROEMMERS** : 2da. Av. Campo Alegre. Torre Credival. Caracas. Estacionamiento: Centro Lido  
 Inscripciones: 10.000 Bs. Licenciados - 5.000 Bs. Estudiantes. (Cupo limitado)  
 Contacto: Sociedad Venezolana de Hematología: 0212- 286.41.18, [svhematologia@gmail.com](mailto:svhematologia@gmail.com),



## *Jornada de Hemostasia y Trombosis para Bioanalistas*

		<b>Coordinadora</b>	<b>Dra. Arlette Ruiz de Sáez</b>
		<b>Moderadora</b>	<b>Dra. Mercedes Prieto</b>
8:40 - 8:50	am	<b>Bienvenida</b>	<b>Dr. Juan C. Serrano Presidente de la SVH</b>
8:50 - 9:10	am	<b>Fisiología de la hemostasia. Nuevos conceptos.</b>	<b>Dra. Elena Nagy</b>
9:10 - 9:30	am	<b>Metodologías disponibles en el laboratorio de hemostasia.</b>	<b>Lic. Tibisay Jiménez</b>
9:30 - 9:50	am	<b>Patologías de coagulación detectadas más frecuentemente. Causas de PT, PTT, TT alargados adquiridos y congénitos.</b>	<b>Dra. Apsara Boadas</b>
9:50 - 10:10	am	<b>Funcionalismo plaquetario y evaluación en el laboratorio.</b>	<b>Lic. Tibisay Jiménez</b>
10:10 - 10:30	am	<b>Preguntas y respuestas</b>	
10:30 - 10:50	am	<b>Receso</b>	
		<b>Moderadora</b>	<b>Dra. Raíza García Guevara</b>
11:00 - 11:20	am	<b>Inhibidores adquiridos del mecanismo de la coagulación y su detección en el laboratorio.</b>	<b>Lic. Marión Echenagucia</b>
11:20 - 11:40	am	<b>Terapia con anticoagulantes. Mecanismo de acción y control por el laboratorio.</b>	<b>Dra. Mercedes Mijares</b>
11:40 - 12:00	pm	<b>Estudio en el laboratorio del paciente con trombofilia.</b>	<b>Lic. Marion Echenagucia</b>
12:00 - 12:20	pm	<b>Potenciales usos de la generación de trombina en el laboratorio de hemostasia.</b>	<b>Dr. Rafael Apitz</b>
12:20 - 12:40	pm	<b>Preguntas y respuestas</b>	
12:40 - 1:00	pm	<b>Clausura</b>	<b>Dra. Arlette Ruíz de Sáez</b>

**Dirección :**  
**Urb/Sector:** Campo Alegre  
**Dirección:**  
2da. Av., Torre Credival, Mezz., Campo Alegre, Caracas

La torre Credival (Campo Alegre) se encuentra apenas a 20 mts de la Av. Francisco de Miranda en dirección a Chacaíto:

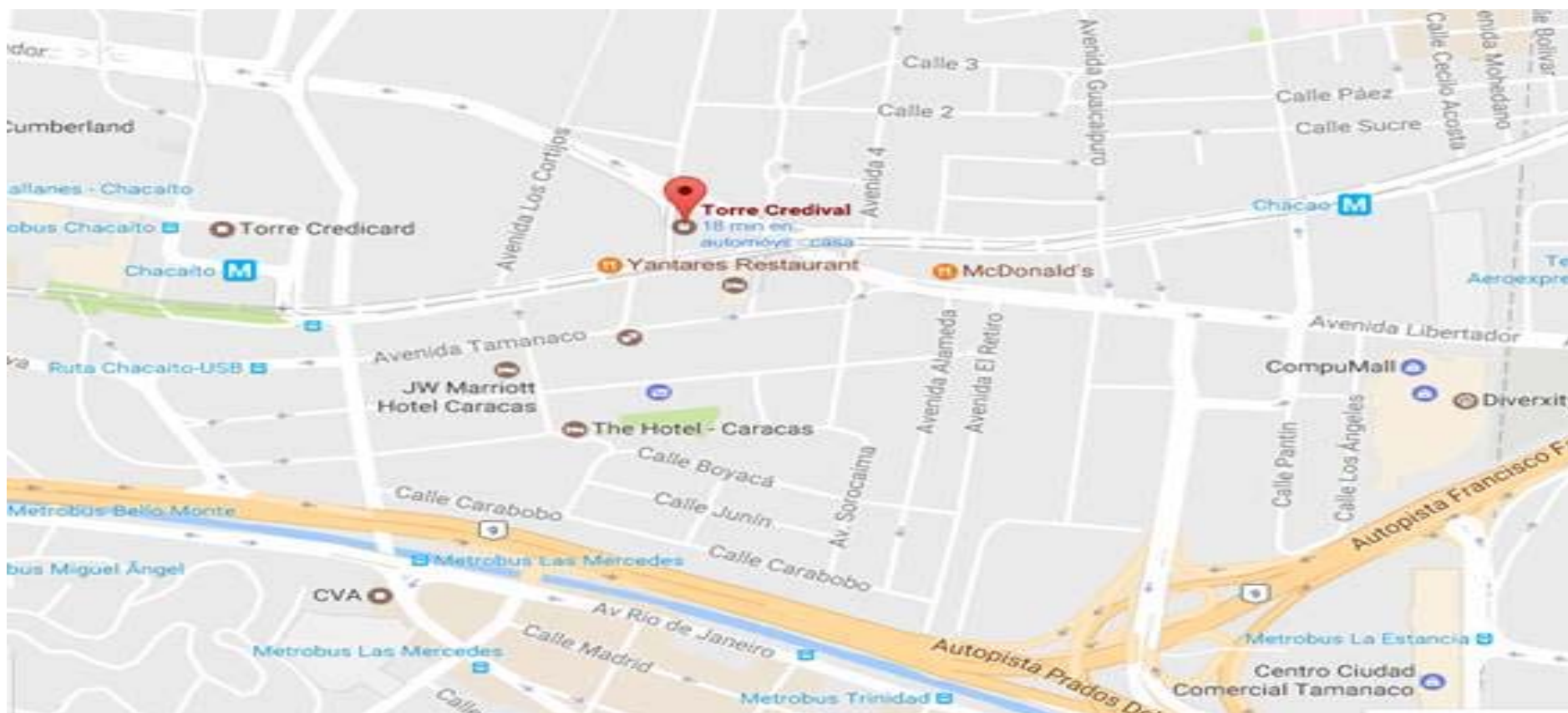

Desde Chacao por la Av. Francisco de Miranda después de pasar por el hotel Embassy Suites doblar a mano derecha con punto de referencia el Restaurante “Wild Donkey” y subir 30 mts hasta encontrar la entrada de Laboratorios Roemmers.